

GUIDE DE RENTRÉE PLOMEUR

2025 - 2026



PLOMEUR
PLAÑVOUR



SOMMAIRE

- P. 04 Une équipe à votre service
- P. 05 Groupe scolaire Lomener Kerroc'h
- P. 06 Groupe scolaire Prévert Desnos
- P. 07 Écoles la Châtaigneraie et Marcel Pagnol
- P. 08 Les écoles privées
- P. 09 Emploi du temps scolaire
- P. 10 Restauration scolaire + tarifs
- P. 12 Les accueils périscolaires + tarifs
- P. 15 Accueils de loisirs 2/12 ans + tarifs
- P. 18 Passeport 11/15 ans + tarifs
- P. 19 Accueil 6^e, 5^e, 4^e période scolaire + tarifs
- P. 20 Maison des jeunes
- P. 22 Modalités de réservations et d'annulation
- P. 25 La structure infos jeunes
- P. 26 La mission locale
- P. 27 Contacts utiles

ÉDITO

Après un bel été, les élèves plœmeurois effectueront leur rentrée en classe et partiront sur un nouveau cycle scolaire.

Les enfants effectueront, pour certains, leur première rentrée, riche en découvertes, et retrouveront pour d'autres leur banc favori à la cour de récréation.

À nouveau, la Ville s'engagera au côté des divers projets pédagogiques, artistiques et culturels afin de les mener à bien.

À nouveau la ville participera aux projets des écoles grâce à des subventionnements versés en début d'année. Plœmeur est une municipalité investie dans l'avenir de ses élèves en s'impliquant fortement dans leur éducation. Dans un monde en constante évolution technologique, l'implantation de nouveaux outils numériques dès le premier degré se voit être indispensable. Quant aux enjeux écologiques, le CMJ (Conseil Municipal des Jeunes) sera chargé d'une campagne de sensibilisation. D'ailleurs, avis aux intéressés, des élections sont prévues au second semestre.

Aux parents absorbés par un emploi chargé, nous réitérons le système d'accueil périscolaire le matin et le soir à un prix abordable : vos enfants seront accueillis par des animateurs avenants et dynamiques. Par ailleurs, si le bien vivre est important, le bien manger l'est tout autant. C'est pourquoi, notre système de restauration collective se chargera de proposer à chaque enfant un repas complet et équilibré, constitué dans la mesure du possible par des aliments locaux et issus de l'agriculture biologique. Enfin, alors que le bien-vivre ensemble n'a jamais été autant en péril depuis des décennies, la ville de Plœmeur se porte garante de la bonne application de certains principes nécessaires. Égalité des chances, respect d'autrui et laïcité seront donc les mots d'ordre de cette rentrée.

Après des vacances réussies, les enfants de Plœmeur retrouveront le chemin sécurisé de l'école pour une année sereine et studieuse.

En vous souhaitant à toutes et tous une excellente rentrée, ainsi qu'une bonne année scolaire sous le signe de la réussite.

Votre maire, Ronan Loas

Ar-lerc'h un hañvad kaer e vo distro skoliaded Plañvour er c'hlasoù evit krogñiñ get ar skol arre.

Darn ag ar vugale a vo get o distro-skol kentañ, un dro dezhe da anaout ur bochad traoù nevez, lod arall a zistroy àr o bank gwellañ er porzh-c'hoari.

Er blez-mañ arre e vo an Ti-kêr é skoazelliñ a bep sort raktresoù pedagogel, arzel ha sevenadurel evit o c'has da benn vat. Ur wezh c'hoazh e vo an Ti-kêr é kerner lod e raktresoù ar skolioù get skoaziadoù roet e deroù ar blez. Plañvour zo un ti-kêr hag a gemer ur perzh bras e deskadurezh ar skoliaded abalamour ma soursi doc'h o amzer-da-zonet. Er bed-mañ hag a zalc'h da cheñch get emdroadurioù teknologel, emañ rekis striviñ da bourchas ostilhoù niverel nevez adal ar c'hentañ derez. Hag evit a sell doc'h an dalc'hoù ekologel e vo karget Kuzul-kêr ar re Yaouank ag ur c'houlzad evit sachiñ evezh an dud àr ar sujed-se. Ha just a-walc'h e roan da ouiet d'an dud a vehe intereset e vo dilennadeg en eil c'hwec'hmiziad.

D'an dud o implij-amzer karget mat e vo kinniget un degemer troskol en-dro, da vintin ha da noz, e prizioù marc'hadmat : degemeret e vo ho pugale get buhezerion garantek ha begon gete. Oc'hpenn-tra, estroc'h evit ar beviñ mat emañ ken pouezus arall debriñ mat. Setu perak e vo karget hor sistem pretierezh stroll da alejiñ ur pred klok ha kempouez da bep bugel, get boued ag ar vro pe a za ag al labour-douar biologel mar bez posupl. Evit acuiñ, dre ma vez laket ar beviñ mat asambles en arvar muioch evit biskoazh a-c'houde deklvezadoù, e warant ti-kêr Plañvour e vo laket pennaennoù rekis e pleustir. Kevatalder ar chañsoù, doujañs doc'h ar re arall ha laikelezh e vo gerioù-stur an distro-skol-mañ.

Ar-lerc'h vakañsoù mat e vo tapet hent suraet ar skol en-dro get bugale Plañvour, evit ur blezad seder ha studius. Deoc'h razh a-bezh e hetan un distro mat ha gober berzh-kaer er blezad-skol-mañ.

Ho Maer, Ronan Loas

A row of 24 sharpened colored pencils, each with a different color. The colors include shades of brown, green, yellow, orange, red, pink, blue, black, and purple. The pencils are arranged horizontally, with their sharpened tips pointing to the right. The background is white.

4

GROUPE SCOLAIRE LOMENER KERROC'H

Direction

Laëtitia Quiniou

Adresse :

32 rue de la Tour du Génie
Le Guerneur
56270 Plœmeur

Téléphone :

02 97 82 94 75

Courriel :

ec.0561393k@ac-rennes.fr

Blog école :

www.ecolelomenerkerroch.toutemonecole.fr

Accueil Périscolaire du groupe scolaire

Maelenn LE BRETON

06 31 33 83 80

Office restauration

Marie Laure Le Tallec

02 97 82 71 73



GROUPE SCOLAIRE PRÉVERT DESNOS

CLASSES BILINGUES
FRANÇAIS-BRETON



Direction

Guillaume Boismoreau

Téléphone :

06 07 70 52 24

Courriel :

ec.0560354f@ac-rennes.fr

Accueil périscolaire

Jacques Prévert :

Laura Duret

06 31 33 85 28

Accueil périscolaire

Robert Desnos :

Coralie Laferrière

06 31 33 83 13

L'accueil périscolaire du matin a lieu à l'école
Jacques Prévert pour tous.

ÉCOLE MATERNELLE ROBERT DESNOS

Adresse :

Rue d'Argoat
56270 Plœmeur

Office de Restauration :

Florence Billet
02 97 85 27 54

ÉCOLE ÉLÉMENTAIRE JACQUES PRÉVERT

Adresse :

Boulevard François Mitterrand
56270 Plœmeur

Office de Restauration :

Aurore Quignon
02 97 85 29 58





ÉCOLES LA CHÂTAIGNERAIE MARCEL PAGNOL

CLASSES BILINGUES FRANÇAIS-BRETON

ÉCOLE MATERNELLE LA CHÂTAIGNERAIE

Direction

Hélène Hascoët

Adresse :

La Châtaigneraie
56270 Plœmeur

Téléphone :

02 97 86 25 78

Courriel :

ec.0561483h@ac-rennes.fr

Accueil périscolaire

La Châtaigneraie

Matthieu Cornou : 06 31 33 85 15

Office de restauration

Morgane Boulbard : 02 97 85 29 80

ÉCOLE ÉLÉMENTAIRE MARCEL PAGNOL

Direction

Isabelle Tourneux

Adresse :

Rue Villemain
56720 Plœmeur

Téléphone :

02 97 86 32 51

Courriel :

ec.0560355g@ac-rennes.fr

Accueil périscolaire Marcel

Pagnol

Noémie Vincent : 06 31 33 82 62

Office de restauration

Maud Le Feuillic : 02 97 85 29 83



LES ÉCOLES PRIVÉES

ÉCOLE NOTRE-DAME DU SACRÉ CŒUR

Chef d'établissement :

Cécile Houguenade

Accueil/secrétariat :

Anne Buzare

5 rue Louis Lessart

56270 Plœmeur

HORAIRES ÉCOLE

Du lundi au vendredi de 8h30 à 12h
et de 13h30 à 16h15

HORAIRES GARDERIE

LE MATIN : de 7h30 à 8h15

LE SOIR : de 16h30 à 19h00

ÉTUDE : de 16h30 à 17h30

TÉLÉPHONE : 02 97 86 23 07

PORTABLE DIRECTION : 06 09 82 52 99

BLOG : <http://ecolendscploemeur.blogspot.fr>

COURRIEL : ecole.ndsc.ploemeur@gmail.com

ÉCOLE NOTRE-DAME DE LA GARDE

Chef d'établissement :

Sandrine Héliès

3 chemin du Talud

56270 Plœmeur

HORAIRES ÉCOLE

Du lundi au vendredi de 8h30 à 12h
et de 13h30 à 16h15

HORAIRES GARDERIE

LE MATIN : de 7h30 à 8h15

LE SOIR : de 16h30 à 18h30











TÉLÉPHONE : 02 97 82 94 21

PORTABLE DIRECTION : 06 61 78 76 86

BLOG : <http://ecolendg56270.over-blog.com>

COURRIEL : notredamedelagarde56@gmail.com

EMPLOI DU TEMPS SCOLAIRE

	7h30 / 8h30	8h30 / 12h00	12h00 / 14h00	14h00 / 16h30	16h30 / 19h00
Lundi					
Mardi	ACCUEILS PÉRISCOLAIRES	CLASSE	PAUSE MÉRIDIENNE	CLASSE	ACCUEILS PÉRISCOLAIRES
Jeudi					
Vendredi		ABC			

Durant les accueils périscolaires et la pause méridienne, mise en place d'activités adaptées aux rythmes de l'enfant. Service payant. Réservations obligatoires via espace citoyen sur le portail famille « Plœmeur mes services ». Une majoration sera appliquée en cas de non réservation. Toute absence non justifiée sera facturée.



RESTAURANT SCOLAIRE

Responsable de la cuisine centrale

Julien Quignon

Les restaurants scolaires municipaux sont accessibles dans chaque école publique. Élaborés par l'équipe de la cuisine centrale de Plœmeur « Ti Lipous » autrement dit la maison gourmande, les repas concoctés font l'objet d'une attention particulière.

Les professionnels soucieux de l'équilibre alimentaire des enfants, veillent au manger sain et équilibré mais aussi au manger local : les circuits courts et l'utilisation de produits issus de l'agriculture biologique sont privilégiés.

La cuisine centrale ouvre régulièrement ses portes aux écoles ou se déplace dans les structures pour des visites ou lors d'événements forts comme la semaine du goût ou des journées anti-gaspi.

Concrètement, comment sont élaborés les menus ?

Une commission de restauration a lieu une fois par trimestre afin d'étudier la composition des menus et d'évoquer les nouveautés en matière de santé et de nutrition.

Les enseignants et représentants des parents des écoles qui souhaitent participer sont les bienvenus (renseignements auprès du service éducation).

C'est la ville qui gère le protocole d'accueil individualisé. L'organisation spatio-temporelle, ainsi que l'accompagnement des agents municipaux contribuent à faire de cette pause un moment où l'enfant peut prendre un repas collectif dans des conditions agréables.

Selon les besoins de l'enfant, une activité physique est pratiquée, compatible avec un retour en classe à 14h00.

La facturation a lieu tous les mois à partir de votre quotient familial. A défaut de dossier, le service ne sera pas en mesure de recalculer votre facture.

Pendant la pause méridienne, les enfants sont placés sous la responsabilité de la ville de Plœmeur. Un règlement s'applique à l'ensemble des enfants accueillis dans les écoles maternelles et élémentaires. Le personnel a la responsabilité de le faire appliquer.

RESTAURATION SCOLAIRE ET EXTRASCOLAIRE (2-12 ANS)

Quotient B	Quotient C	Quotient D	Quotient E	Quotient F	Quotient G	Quotient H	Quotient I (extérieur)
0,91 €	2,13 €	2,85 €	3,40 €	3,63 €	3,90 €	4,05 €	4,08 €

PROTOCOLE D'ACCUEIL INDIVIDUEL D'ENFANT ALLERGIQUE (si fourniture du repas par la famille)

Quotient B	Quotient C	Quotient D	Quotient E	Quotient F	Quotient G	Quotient H	Quotient I (extérieur)
0,37 €	0,85 €	1,10 €	1,31 €	1,41 €	1,51 €	1,51 €	1,63 €

Afin que l'accueil de l'enfant présentant une allergie se déroule dans les meilleures conditions, il vous est demandé de prendre rendez-vous avec la direction de l'école pour établir un Protocole d'Accueil Individuel (PAI).

Secrétariat du centre médico scolaire de Lorient (CMS) :
02 97 88 07 98

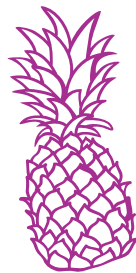



LES ACCUEILS PÉRISCOLAIRES

**Responsable service
animation**

José Coelho

Contact :

02 97 86 40 45

enfance@ploemeur.net

Fonctionnement :

Matin 7h30 – 8h30

Soir 16h30 – 19h



La journée de l'enfant scolarisé ne se résume pas aux heures de classe obligatoires. Nous nous efforçons, à travers les différents temps proposés par la ville, d'assurer une continuité éducative et une cohérence de cette journée pour l'enfant.

Durant ces temps, les enfants sont accueillis par des animateurs municipaux titulaires du BAFA (Brevet d'Aptitude aux Fonctions d'Animateur), BAFD (Brevet d'Aptitude aux Fonctions de Directeur), BPJEPS (Brevet Professionnel de la Jeunesse, de l'Éducation Populaire et du Sport). Les contenus sont adaptés en fonction des moments de la journée de l'enfant, des spécificités de chaque tranche d'âge, élaborés en lien étroit avec les projets de l'école et mis en place selon les souhaits des enfants. Des intervenants extérieurs pourront être sollicités.

Quelques exemples d'activités :

- Activités sportives
- Relaxation
- Éveil musical
- Approche artistique ludique
- Jeux de société, coopératifs, etc.
- Initiation autour de l'outil numérique
- Écocitoyenneté



TARIFICATIONS 2025-2026

ACCUEIL PÉRISCOLAIRE

Les tarifs mentionnés sont indiqués pour une demi-heure

Quotient B	Quotient C	Quotient D	Quotient E	Quotient F	Quotient G	Quotient H	Quotient I (extérieur)
0,34 €	0,36 €	0,39 €	0,57 €	0,66 €	0,69 €	0,72 €	0,79 €

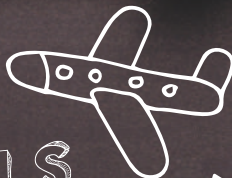

ACCUEILS
DE LOISIRS
2 / 12 ANS

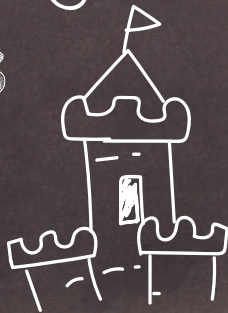

Retrouvez toutes les
animations et les
informations sur le
padlet de la Ville



ACCUEILS DE LOISIRS 2/12 ANS

MERCREDIS ET PETITES VACANCES

ACCUEILS DE LOISIRS MATERNELS 2-6 ANS

NOUVEAU : 2 CENTRES AU CHOIX LES MERCREDIS

ÉCOLE ROBERT DESNOS

Ouvert uniquement les mercredis
en période scolaire
40 places disponibles
Rue d'argot
06 31 33 83 13

CENTRE PAUL GAUGUIN

Ouvert les mercredis et petites
vacances
80 places disponibles
Rue François Arago
06 31 33 82 58

ACCUEILS DE LOISIRS ÉLÉMENTAIRES 6-12 ANS

ÉCOLE JACQUES PRÉVERT

Ouvert les mercredis et petites vacances
96 places disponibles
Boulevard François Mitterrand
06 31 33 85 28

INSCRIPTIONS RÉSERVATIONS

- À la demi-journée ou journée
- Avec ou sans repas
- Réservation obligatoire via votre espace citoyen





ACCUEIL DE LOISIRS 2-12 ANS

Matin : accueil entre 7h30 et 9h15

Midi :

Départ du matin entre 11h45 et 12h30

Accueil pour le repas entre 11h45 et 12h

Après-midi :

Départ après repas entre 13h30 et 14h

Accueil entre 13h et 14h

Soir : accueil entre 17h et 19h

TARIFICATIONS

LES MODES DE RÈGLEMENT

À réception de la facture : règlement en espèces, chèques bancaires ou chèques Vacances ou CESU, prélèvements automatiques, carte bancaire via l'espace citoyen pour des montants supérieurs à 15€. Suivant délibération du conseil municipal, il est appliqué aux Plœmeurois une dégressivité de 20% pour le deuxième enfant, 30% pour le troisième enfant, 40% pour le quatrième enfant.

Quotient	B	C	D	E	F	G	H	I (ext.)
1/2 journée	5,31 €	5,31 €	5,31 €	5,96 €	6,59 €	7,07 €	7,17 €	7,75 €
Journée	10,57 €	10,57 €	10,57 €	11,89 €	12,90 €	13,93 €	15,24 €	15,34 €
Repas	0,91 €	2,13 €	2,85 €	3,40 €	3,63 €	3,90 €	4,05 €	4,08 €

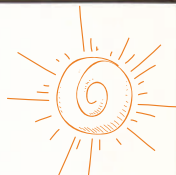

ANIMATION JEUNESSE 11 ANS ET PLUS



Responsable service Jeunesse
Franck DE RAEVE

Retrouvez toutes les
animations et les
informations sur le
padlet de la Ville



PASSEPORT 11/15 ANS

PÉRIODE DE PETITES VACANCES

Le Passeport est une structure d'animation qui propose des activités de plein air, de loisirs, de nature, manuelles, culturelles ou sportives.

Les jeunes sont soutenus et accompagnés pour développer et mettre en œuvre des projets collectifs.

Afin de favoriser l'initiative et l'expression des jeunes, l'équipe d'animation détermine avec eux les activités et projets qu'ils souhaitent mener.

CONTACT :

Maison des Jeunes - 18 rue de Kervam
06 37 15 76 18

ACCUEIL :

Du lundi au vendredi

Accueil le matin entre 8h et 9h30

Départ le soir entre 17h et 18h

À la demi-journée ou journée complète, avec ou sans repas

Réservation obligatoire



[instagram.com/
passeport_11_15](https://www.instagram.com/passeport_11_15)

TARIFS

Quotient	B	C	D	E	F	G	H	I (ext.)
1/2 journée	3,89 €	3,89 €	3,89 €	4,25 €	4,67 €	5,05 €	5,10 €	5,53 €
Journée	7,60 €	7,60 €	7,60 €	7,97 €	8,39 €	8,81 €	9,19 €	11,10 €
Repas	1,01 €	2,39 €	3,18 €	3,83 €	4,09 €	4,36 €	4,54 €	4,57 €

ACCUEIL 6^E, 5^E, 4^E

PÉRIODE SCOLAIRE

L'après cours pour les collégiens de 6^e, 5^e, 4^e.

Accompagnement des jeunes, jeux de société, proposition d'activités manuelles, d'activités sportives, cuisine, détente, possibilité de faire ses devoirs en autonomie ou avec le soutien d'un adulte.

CONTACT :

Maison des Jeunes - 18 rue de Kervarn

06 37 15 71 00

ACCUEIL :

Du lundi au vendredi : de 16h à 19h

Le mercredi : de 13h30 à 19h



[instagram.com/
maison_des_jeunes_
ploemeur](https://www.instagram.com/maison_des_jeunes_ploemeur)

TARIFS

Quotient	B	C	D	E	F	G	H	I (ext.)
Mercredi (13h30 - 19h)	3,89 €	3,89 €	3,89 €	4,25 €	4,67 €	5,05 €	5,10 €	5,53 €
lun - mar - jeu - ven (16h - 19h)	Tarif unique 2 €							

MAISON DES JEUNES

14/17 ANS

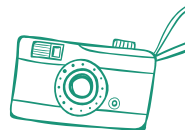

PÉRIODE SCOLAIRE ET PETITES VACANCES

La Maison des Jeunes est un lieu de rencontre, d'écoute, d'expression des jeunes de 14 à 17 ans. Ouvert à tous, c'est un lieu où l'on peut construire en groupe des activités, sorties, séjours, projets pour favoriser les échanges, les rencontres, l'intégration par le biais de projets collectifs.

CONTACT :

Maison des Jeunes – 18 rue de Kervam
06 37 15 71 00

ACCUEIL EN PÉRIODE SCOLAIRE :

Du lundi au vendredi de 16h à 19h
Le mercredi de 14h à 19h

ZACCUEIL EN PÉRIODE DE PETITES VACANCES :

Du lundi au vendredi de 14h à 19h (modulable selon les projets et les activités)
Repas partagé tous les lundis midis dès 11h avec planification des activités
Animations en soirée selon les projets



[instagram.com/
maison_des_jeunes_
ploemeur](https://www.instagram.com/maison_des_jeunes_ploemeur)

Retrouvez toutes les
animations et les
informations sur le
padlet de la Ville



TARIFS

MAISON DES JEUNES

Tarifs indépendants du quotient familial	Ploëmeur	Département	Hors département
Tarif selon le lieu de l'activité	2 €	5 €	10 €
Adhésion annuelle	10 € à l'année		

MINI CAMPS / BIVOUAC

Quotient	B	C	D	E	F	G	H	I (ext.)
Journée	25,85 €	25,85 €	25,85 €	29,36 €	33,50 €	38,42 €	39,22 €	46,97 €

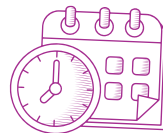

MODALITÉS DE RÉSERVATION ET D'ANNULATION

SERVICE	DÉLAIS
RESTAURATION SCOLAIRE	Jusqu'à mercredi minuit pour la semaine suivante 2 semaines avant en cas de PAI
ACCUEIL PERISCOLAIRE MATIN ET SOIR	Jusqu'à la veille minuit pour le matin Jusqu'à midi le jour même pour le soir
ACCUEIL DE LOISIRS (ALSH) MERCREDI PÉRIODE SCOLAIRE	Jusqu'au mercredi minuit pour la semaine suivante
ACCUEIL DE LOISIRS (ALSH) PETITES VACANCES	Jusqu'au mercredi minuit 2 semaines avant le début de la période Dates limites : Vacances Automne : 1 ^{er} octobre 2025 Vacances de fin d'année : 3 décembre 2025 Vacances Hiver : 28 janvier 2026 Vacances Printemps : 25 mars 2026

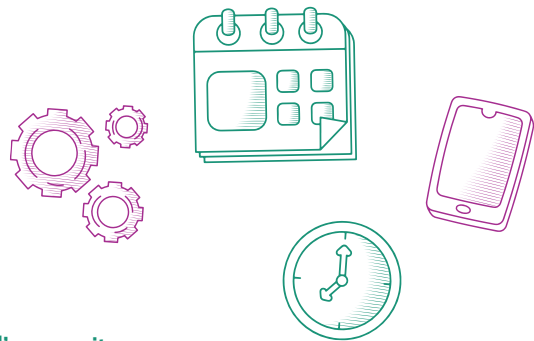

Inscription obligatoire sur l'espace citoyen « Plœmeur mes services »



Sous réserve du traitement favorable du dossier administratif
de l'année en cours.
Possibilité de déposer un dossier de quotient familial pour établir la
tarification de la famille



INFOS JEUNES
15 À 30 ANS



LA STRUCTURE INFOS JEUNES

La Structure Infos Jeunes est un espace d'information et de documentation ouvert à tous qui concerne en particulier l'information des 15-30 ans.

L'accueil individuel ou collectif, libre ou accompagné par les animateurs permet de se renseigner sur différents domaines : enseignement, métiers, emploi, formation, vie pratique, loisirs, vacances, étranger, sports, santé...

o **Aide aux jeunes** : Dispositif d'aide financière pour passer le permis, le BAFA, partir étudier à l'étranger, mener un projet. Les animateurs accompagnent les jeunes dans la conception et la réalisation de leurs projets, les aident à se mettre en lien avec des partenaires financiers, techniques ou institutionnels, à monter des dossiers de subventions...

o **Réseau baby sitting** : à partir de 16 ans. Mise en lien entre les jeunes et les parents nécessitant une garde occasionnelle de leurs enfants.

o **Un toit, deux générations** : réseau d'accueil de jeunes chez des seniors.



CONTACT :

SIJ – Rue de Kervam – Ploemeur
02.97.86.41.03

HORAIRES :

Du lundi au vendredi
De 14h à 18h
Le matin sur rendez-vous



[instagram.com/sijploemeur](https://www.instagram.com/sijploemeur)

LA MISSION LOCALE

Située dans les locaux de la Maison des Jeunes, l'antenne plœmeuroise de la mission locale réseaux pour l'emploi, accompagne les jeunes au plus près de leurs préoccupations quotidiennes. La mission locale est :

- o Un lieu d'information sur les droits et démarches de la vie quotidienne
- o Un centre de ressources sur les métiers et formations
- o Un lieu d'écoute et d'expression
- o Un réseau d'entreprises engagées
- o Un relais vers les partenaires de l'emploi et la formation
- o Une équipe dédiée à l'accompagnement des jeunes



CONTACT :

18 Rue de Kervam – Plœmeur

06 75 45 86 20

Mail : mgegousse@mllorient.org

Site de la Mission Locale du Pays de Lorient

HORAIRES :

Mardi : de 13h30 à 17h

Vendredi : de 9h à 12h et de 13h30 à 17h



mllorient.org



facebook.com/Mission.Locale.Pays.Lorient



CONTACTS UTILES



MAIRIE DE PLOEMEUR

Adresse

1 rue des écoles
CS 100 67
56274 Plœmeur cedex

Téléphone

02 97 86 40 40

INSPECTION ÉDUCATION NATIONALE

Adresse

3, rue Jean Le Coutaller
CS 2838
56312 Lorient Cedex

Téléphone

02 97 84 81 47

CENTRE MÉDICO-SCOLAIRE DE LORIENT

Place Louis Bonneaud
56100 Lorient

Secrétariat

ce.cms56lorient@ac-rennes

CAISSE D'ALLOCATIONS FAMILIALES

Adresse

26 rue de Clisson
56100 Lorient

Téléphone

0 810 25 56 10

BONNE
RENTRÉE



ABC

