VILLE DE PLŒMEUR
MORBIHAN

Plage de l'Anse du Stole

Présentation de la plage et de ses équipements

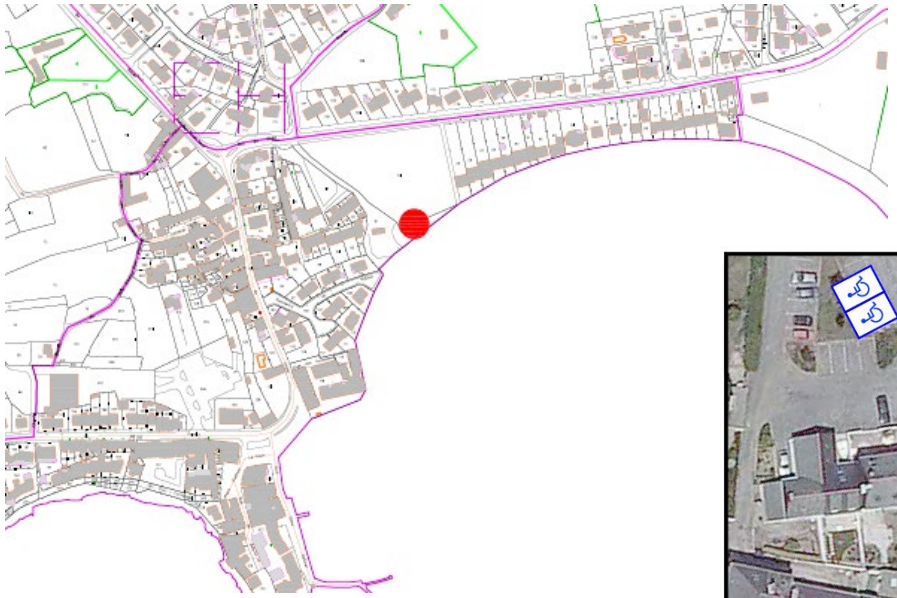

07/04/2021

Tourisme et handicap

Plage de l'Anse du Stole

Zone sanitaire PMR et vestiaire Handiplagistes

Sanitaire PMR

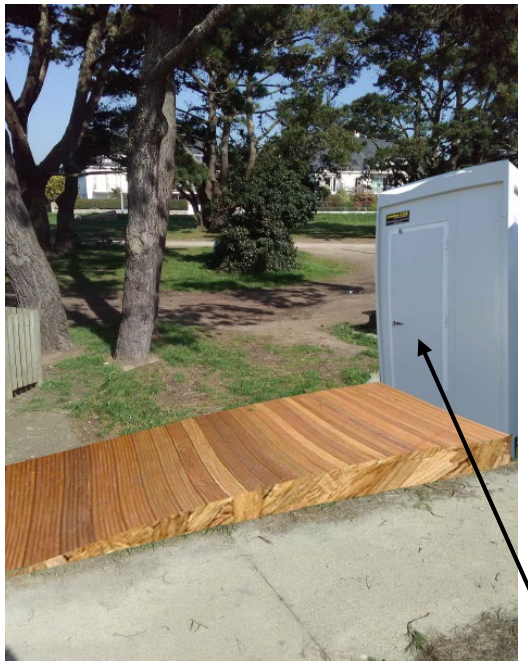

Vestiaire Handiplagistes

Plage de l'Anse du Stole

Embauche d'Handiplagistes pour la saison d'été
Mise à disposition de fauteuils de mise à l'eau
(type WaterWheel, tiralo et Hippocampe)

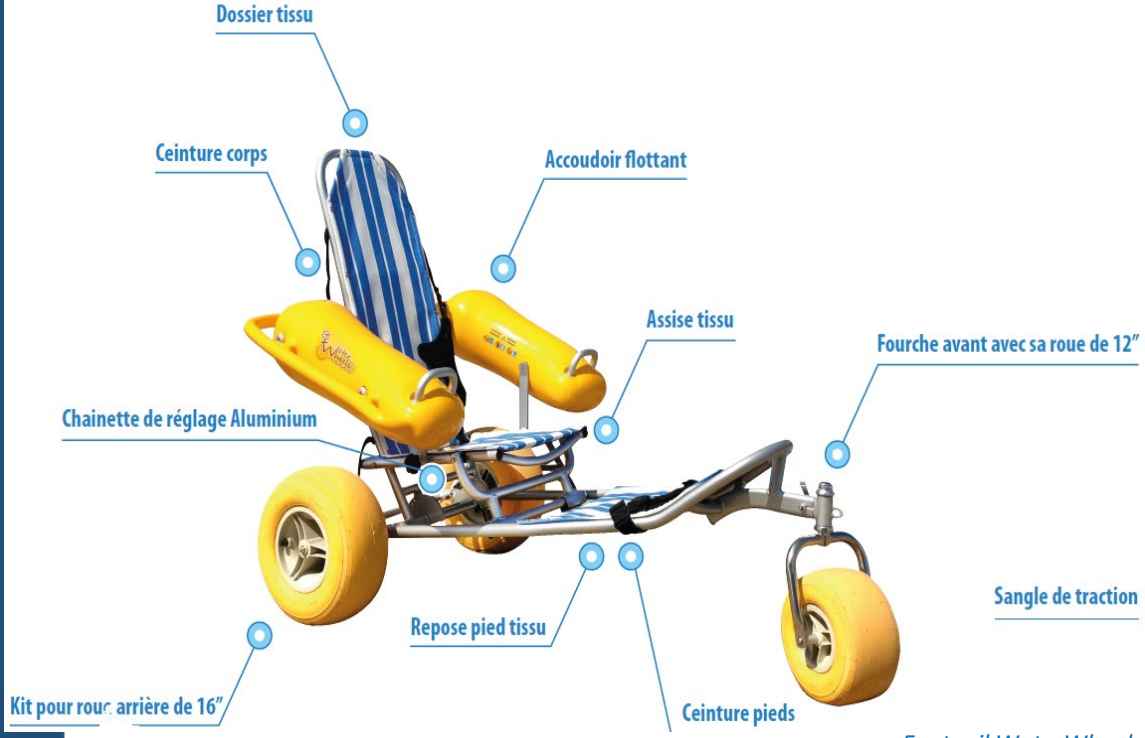

Fauteuil WaterWheel

Fauteuil Hippocampe

Les Handiplagistes prennent en charge les personnes en situation de handicap de 13h à 19h

Ville de Plœmeur
Morbihan

Plage de l'Anse du Stole

Les équipements de la plage

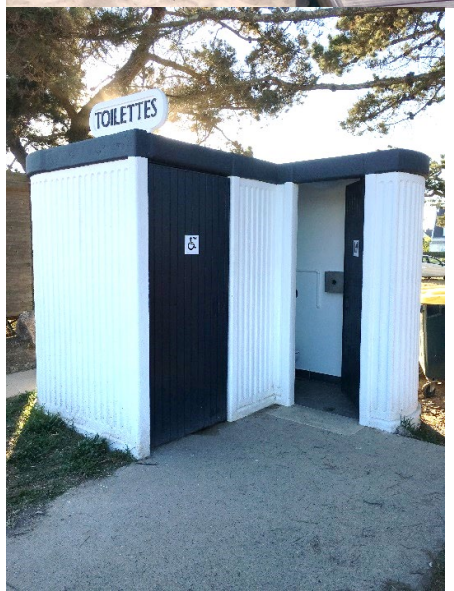

VILLE DE PLŒMEUR
MORBIHAN

Plage de l'Anse du Stole

L'information des usagers

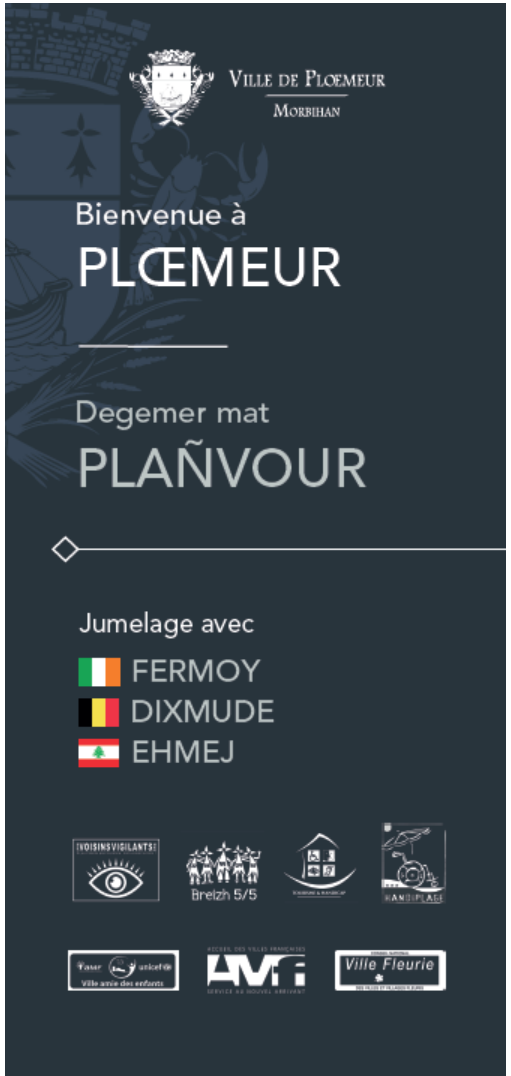

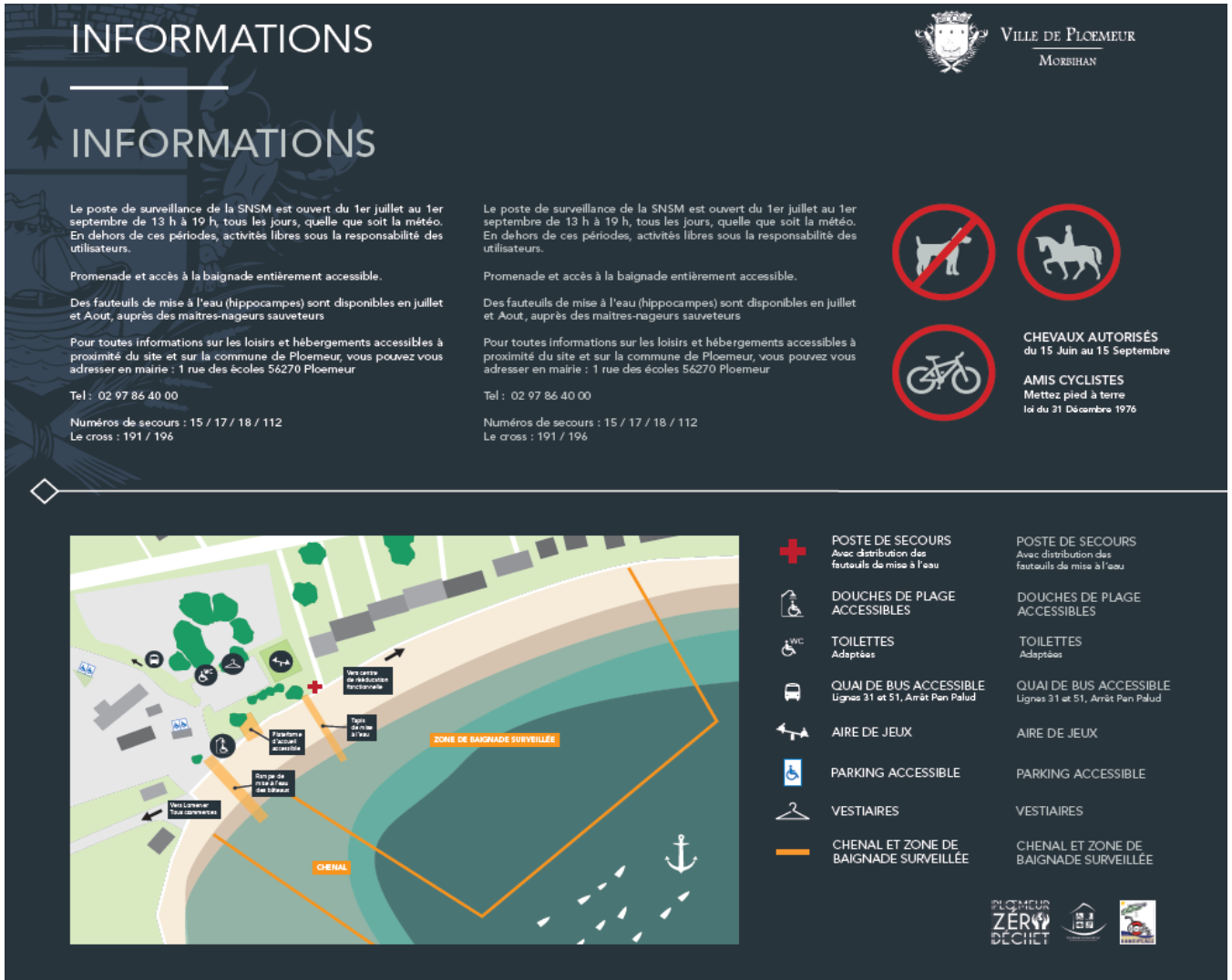

Ville de Plœmeur
Morbihan

Plage de l'Anse du Stole

La signalisation sur le site

07/04/2021

Tourisme et handicap