



VILLE DE PLOEMEUR
MORBIHAN

Département du Morbihan

Commune de Plœmeur

Règlement Local de Publicité (RLP)

Approuvé le 14 décembre 2021

Annexe 2

Limites d'agglomérations

Vu pour être annexé à la délibération du
Conseil Municipal approuvant le RLP

En date du 14 décembre 2021

Le Maire



VILLE DE PLOEMEUR
MORBIHAN

Direction des Services Techniques
AF/EK
Mail : stm@ploemeur.net

Envoyé en préfecture le 17/12/2021

Reçu en préfecture le 17/12/2021

Affiché le : préfecture le 18/03/2021

ID : 056-215601626-20211214-DB20211227-DE

Affiché le **19 MARS 2021**

ID : 056-215601628-20210313-APDST202105-AR

RÉPUBLIQUE FRANÇAISE
EXTRAIT DU REGISTRE
DES ARRÊTES DU MAIRE

ARRÊTE PERMANENT 2021 DST 05

OBJET : LIMITES D'AGGLOMERATION

Annule et remplace l'arrêté 2015 DST 0318

LE MAIRE,

Vu la loi n° 82-213 du 2 mars 1982 relative aux droits et libertés des Communes, des Départements et des Régions, modifiée et complétée par la loi n° 85-623 du 22 juillet 1982 et par la loi n° 83-8 du 7 janvier 1983 ;

Vu le Code général des collectivités territoriales notamment ses articles L.2212-1, L.2212-2, L.2212-28, L.2213-1 et L.2213-2 ;

Vu le Code de la route notamment ses articles R.110-1, R.110-2, R.411-2, R.411-8 et R.411-25 ;

Vu l'instruction ministérielle sur la signalisation routière – livre 1, 5^e partie – approuvée par l'Arrêté Interministériel en date du 31 juillet 2002 modifié et complété ;

Considérant qu'il appartient à l'autorité municipale de préserver le bon ordre, la sûreté et la sécurité publique ;

Considérant que les évolutions et les aménagements effectués en différents points de la Commune nécessitent de mettre à jour les contours de l'agglomération ainsi que les limites d'entrée et de sortie de l'agglomération ;

ARRÊTE

Article 1 : Le présent arrêté abroge l'arrêté suivant :

- Arrêté permanent n°2015 DST 0318 du 07 avril 2015.

Article 2 : Les limites d'agglomération de Ploemeur Centre, le Fort-Bloqué, le Courégant, Kerroch, Le Guerneur, Lomener, Kerdiret, Saint-Bieuzy, le Rhun, Soye, Kerbernès, Lann er Roch et Keraude sont fixées conformément au tableau ci-dessous :

Contact Mairie

1 rue des Écoles CS 10067
56274 PLOEMEUR Cedex

Darempred Ti-Kêr

1 straed ar Skolioù CS 10067
56274 PLANVOUR Cedex



VILLE DE PLOEMEUR

MORBIHAN

Envoyé en préfecture le 17/12/2021

Reçu en préfecture le 17/12/2021

Affiché le 18/03/2021

ID : 056-215601626-20211214-DB20211227-DE

Affiché le 19 MARS 2021

ID : 056-215601626-20210312-APD/ST202105-AR

Agglomération	Point	Voie	Coordonnées GPS Latitude	Coordonnées Longitude
PLOEMEUR CENTRE	N° 1	Rue de l'aérogare	47.742889	-3.433307
PLOEMEUR CENTRE	N° 2	Rue de Quéven - D162	47.74286	-3.423938
PLOEMEUR CENTRE	N° 3	Cote de Soye- RD162	47.738556	-3.409823
PLOEMEUR CENTRE	N° 4	Rue Saint-Tugdual	47.730198	-3.41244
PLOEMEUR CENTRE	N° 5	Route de Larmor	47.725778	-3.41127
PLOEMEUR CENTRE	N° 6	Rue des Plages - RD163	47.723617	-3.434703
PLOEMEUR CENTRE	N° 7	Rue des Kaolins	47.729337	-3.438678
PLOEMEUR CENTRE	N° 47	Route de Keriell	47.737119	-3.445111
PLOEMEUR CENTRE	N° 8	Route du Fort Bloqué - RD162	47.73848	-3.448367
FORT-BLOQUE	N° 9	Boulevard de l'océan - RD152	47.738122	-3.501453
FORT-BLOQUE	N° 11	Rue de Ploemeur - RD162E	47.733958	-3.492615
FORT-BLOQUE	N° 10	Rue de Guidel	47.739087	-3.49972
FORT-BLOQUE	N° 12	Boulevard des Sables Blancs - D152	47.727586	-3.49365
LE COUREGANT	N° 13	Boulevard de l'Atlantique - D152	47.713678	-3.474023
LE COUREGANT	N° 14	Route de Penher	47.712907	-3.468933
LE COUREGANT	N° 15	Boulevard de l'Atlantique - D152	47.709801	-3.468582
KERROCH	N° 16	Route du Courégant	47.705053	-3.460111
KERROCH	N° 17	Route de Kerloës	47.706078	-3.451409
KERROCH	N° 18	Rue du Dolmen	47.703588	-3.448621
LE GUERMEUR	N° 18	Rue du Dolmen	47.703588	-3.448621
LE GUERMEUR	N° 19	Route du Perello	47.70072	-3.439908
LE GUERMEUR	N° 20	Rue de la Tour du Génie	47.708601	-3.43883
LOMENER	N° 19	Route du Perello	47.70072	-3.439908
LOMENER	N° 21	Rue du Douet Neuf	47.708576	-3.438515
LOMENER	N° 22	Rue de L'Anse du Stole	47.708096	-3.421017
KERPAPE	N° 23	Rue Rorh Mez	47.707207	-3.414272
KERADEHUEN	N° 24	Rue de Ploemeur	47.722281	-3.404271
KERADEHUEN	N° 25	Rue de Ploemeur	47.723701	-3.407952
LANN ER ROCH	N° 26	Route du Fort Bloqué - D162	47.73859	-3.454582
LANN ER ROCH	N° 8	Route du Fort Bloqué - D162	47.73848	-3.448367

Contact Mairie

1 rue des Écoles CS 10067
56274 PLOEMEUR Cedex

Darempred Ti-Kêr

1 straed ar Skolioù CS 10067
56274 PLANVOUR Cedex

Envoyé en préfecture le 17/12/2021

Reçu en préfecture le 17/12/2021

Affiché le 18/03/2021

ID : 056-215601626-20211214-DB20211227-DE

Affiché le

19 MARS 2021

ID : 056-215601626-20210313-APDST202105-AR



VILLE DE PLOEMEUR

MORBIHAN

SAINT-BIEUZY	N° 27	Rue des Chasseurs - D163	47.714286	-3.436591
SAINT-BIEUZY	N° 28	Rue des Moissonneurs	47.71785	-3.438026
SAINT-BIEUZY	N° 29	Rue des Chasseurs - D163	47.721568	-3.434805
LE RHUN	N° 29	Rue des Chasseurs - D163	47.721568	-3.434805
LE RHUN	N° 6	Rue des Plages - D163	47.723617	-3.434703
SOYE	N° 30	Cote de Soye - RD162	47.740213	-3.407939
SOYE	N° 31	Rue Dupuy de Lome - D162	47.741771	-3.404801
KERDIRET	N° 31	Rue Dupuy de Lome - D162	47.741771	-3.404801
KERDIRET	N° 32	Rue du Village de Kerdiret	47.743045	-3.395746
KERDIRET	N° 33	Rue Dupuy de Lome - D162	47.744356	-3.395771
KERDIRET	N° 34	Rue de Keyado	47.747577	-3.397254
KERBERNES	N° 35	Rue du Moulin du Ter - D185	47.737326	-3.400912
KERBERNES	N° 36	Rue du Moulin du Ter - D185	47.737063	-3.397833
KERBERNES	N° 37	Rue du Maine	47.741003	-3.396468
KERAUDE	N° 38	Rue Saint-Maudé	47.748556	-3.396778
KERAUDE	N° 39	Rue du Divit	47.748275	-3.399401
KERAUDE	N° 40	Rue de Keraude	47.750266	-3.402749
KERAUDE	N° 41	Rue du Moulin Gaillec	47.753625	-3.399612
KERAUDE	N° 42	Rue des Ormes	47.753652	-3.39223
KERAUDE	N° 43	Rue des Châtaigniers	47.752211	-3.392429
KERAUDE	N° 44	Rue des Ormes	47.751745	-3.393058
KERAUDE	N° 45	Impasse de Beg-er-Lann	47.74997	-3.394813
KERAUDE	N° 46	Rue du Dr Rio	47.74937	-3.395639

Article 3 : Les limites de l'agglomération, indiquées à l'article 2 ci-dessus, sont matérialisées en rouge sur les plans annexés au présent arrêté.

Article 4 : Les services municipaux sont chargés de l'implantation de tout dispositif réglementaire matérialisant les entrées et sorties de ville.

Article 5 : Le présent arrêté prendra effet à compter de ce jour.

Article 6 : le demandeur, Madame la Directrice générale des services, Monsieur le Commissaire central de police de Lorient, Madame la responsable du service de la Police municipale, sont chargés, chacun en ce qui les concerne, de l'exécution du présent arrêté.

A PLOEMEUR, le

19 MARS 2021

Claude ORVOINE

Adjoint au maire
aux espaces publics et
aux mobilités



Contact Mairie

1 rue des Écoles CS 10067
56274 PLOEMEUR Cedex

Darempred Ti-Kêr

1 straed ar Skolioù CS 10067
56274 PLANVOUR Cedex

Envoyé en préfecture le 17/12/2021

Reçu en préfecture le 17/12/2021

Envoyé en préfecture le 18/03/2021

Affiché le

Reçu en préfecture le 18/03/2021

ID : 056-215601626-20211214-DB20211227-DE

ID : 056-215601626-20210312-APDST202105-AR

AGGLOMERATION DE PLOEMEUR



PLOEMEUR CENTRE



Claude ORVOINE

Adjoint au maire
des espaces publics et
aux mobilités

Envoyé en préfecture le 17/12/2021

Reçu en préfecture le 17/12/2021

Envoyé en préfecture le 18/03/2022

Affiché le

Reçu en préfecture le 18/03/2022

ID : 056-215601626-20211214-DB20211227-DE

ID : 056-215601626-20210312-APDST202105-AR

FORT BLOQUE



LE COUREGANT



KERROCH



Gaude BRVONNE

Adjoint au maire
aux espaces publics et
aux mobilités



A handwritten signature in black ink, appearing to be 'G. Brvonne', written over a white background.

Envoyé en préfecture le 17/12/2021

Reçu en préfecture le 17/12/2021

Affiché le 18/03/2022

Procès en préfecture le 18/03/2022

ID : 056-215601626-20211214-DB20211227-DE

Affiché le

19 MARS 2021

ID : 056-215601626-20210312-APDST202105-AR

1875 2021

LE GUERMEUR

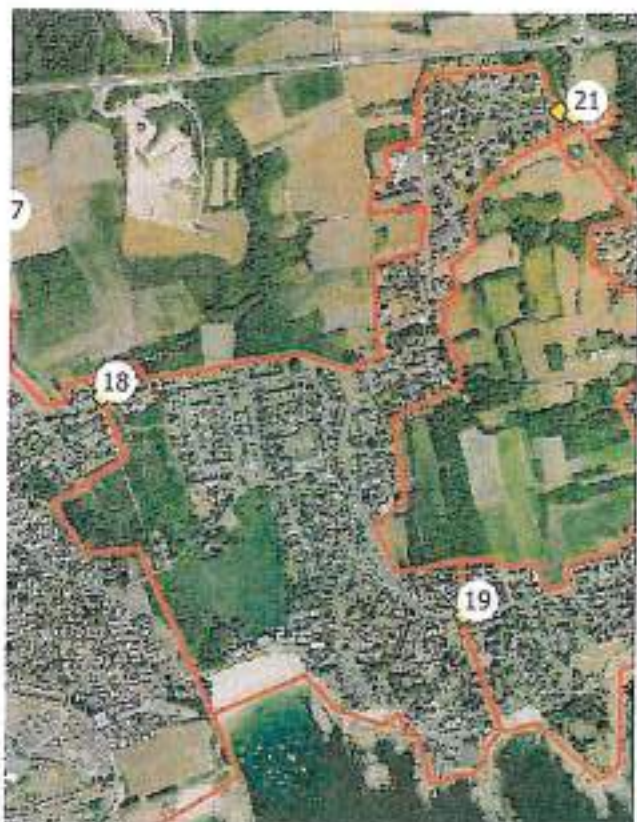

Claude ORVOINE
Adjoint au maire
aux espaces publics et
aux mobilités



LOMENER



Envoyé en préfecture le 17/12/2021
Reçu en préfecture le 17/12/2021
Affiché le
Reçu en préfecture le 18/03/2021
ID : 056-215601626-20211214-DB20211227-DE
ID : 056-215601626-20210312-APOST202105-AR

Claude CRVOINE

Adjoint au maire
aux espaces publics et
aux mobilités



KERPAPE



KERADEHUEN



LANN ER ROCH



SAINT-BIEUZY



LE RHUN



SOYE



Envoyé en préfecture le 17/12/2021

Reçu en préfecture le 17/12/2021

Envoyé en préfecture le 18/03/2021

Affiché le

Reçu en préfecture le 18/03/2021

ID : 056-215601626-20211214-DB20211227-DE

ID : 056-215601626-20210312-APDST202105-AR

KERDIRET



KERBERNES



Claude ORVOINE

Adjoint au maire
aux espaces publics et
aux mobilités



KERAUDE

