RÉAMÉNAGEMENT DE LA RUE DE L'ANSE DU STOLE

VILLE DE PLOEMEUR

RÉUNION TRAVAUX

05 NOV 2026



ARB'OREA Paysages & Urbanisme

2LM Ingénierie VRD

RÉUNION TRAVAUX
05 NOVEMBRE 2026

- Introduction de la réunion

- Rappel succinct du projet d'aménagement

- Présentation du planning et du phasage des travaux

- Echanges avec les participants.

DET / PLAN D'ENSEMBLE



DET / PRINCIPE DES CONTINUITÉS CYCLABLES ET PIÉTONNES



OU
BARRIERE
BOIS
SEULE

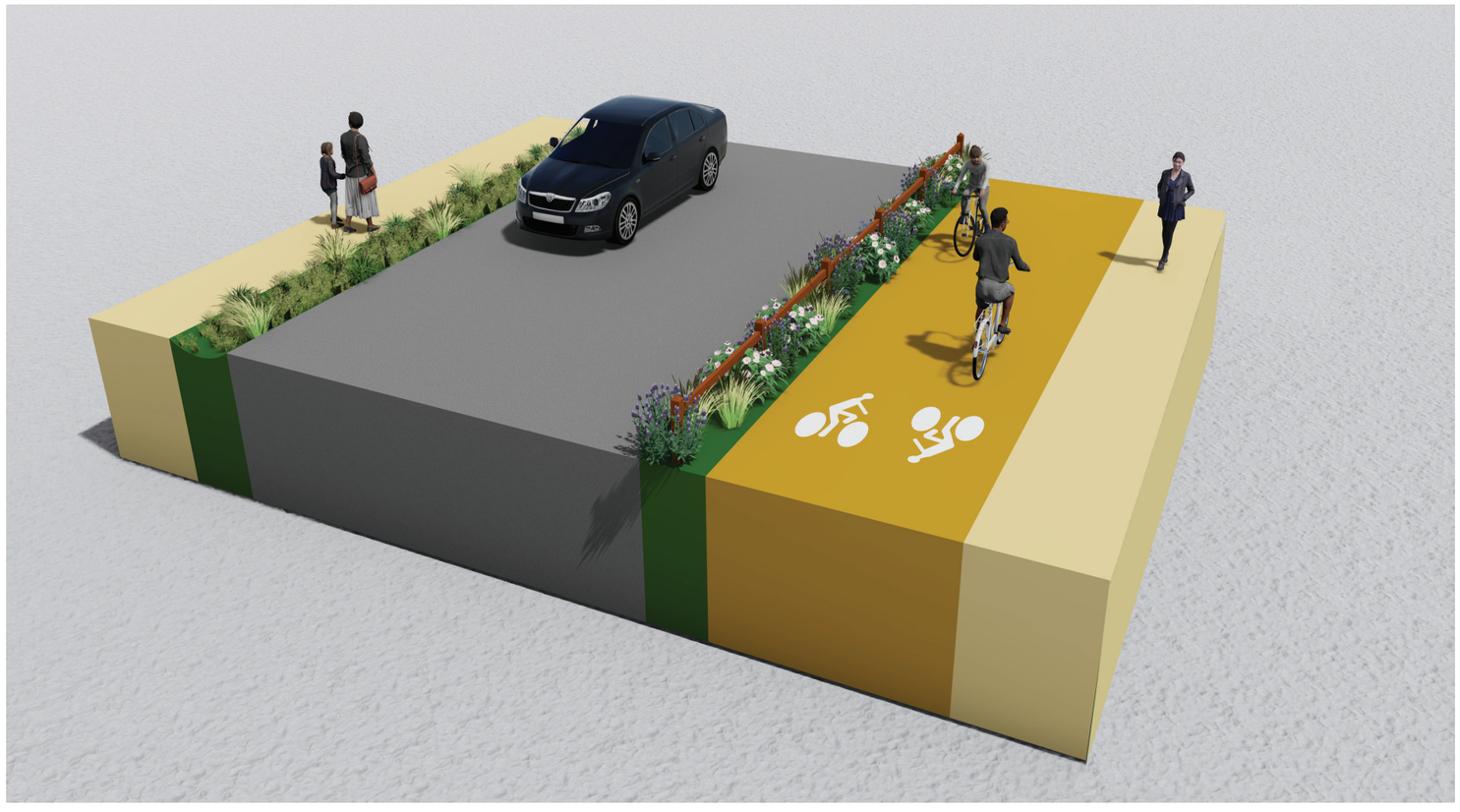

- piste cyclable
  bi-directionnelle continue
  et protégée au sud

- chemins piétons continus
  et protégés au nord et au sud

DET / Séquence 1 -Rue de Belle-Ile / Parking de la plage

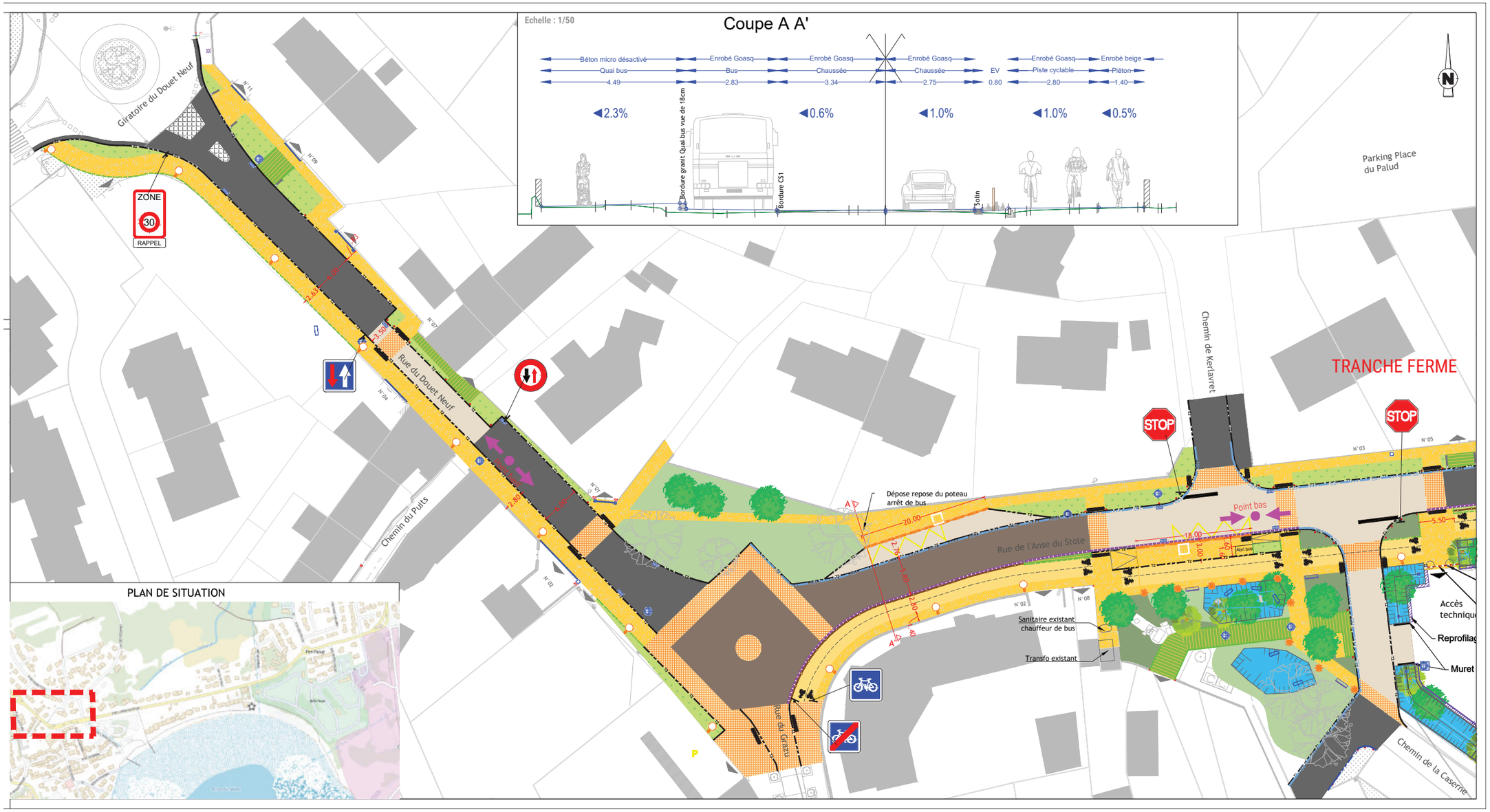

DET / Séquence 2 : Parking de la plage

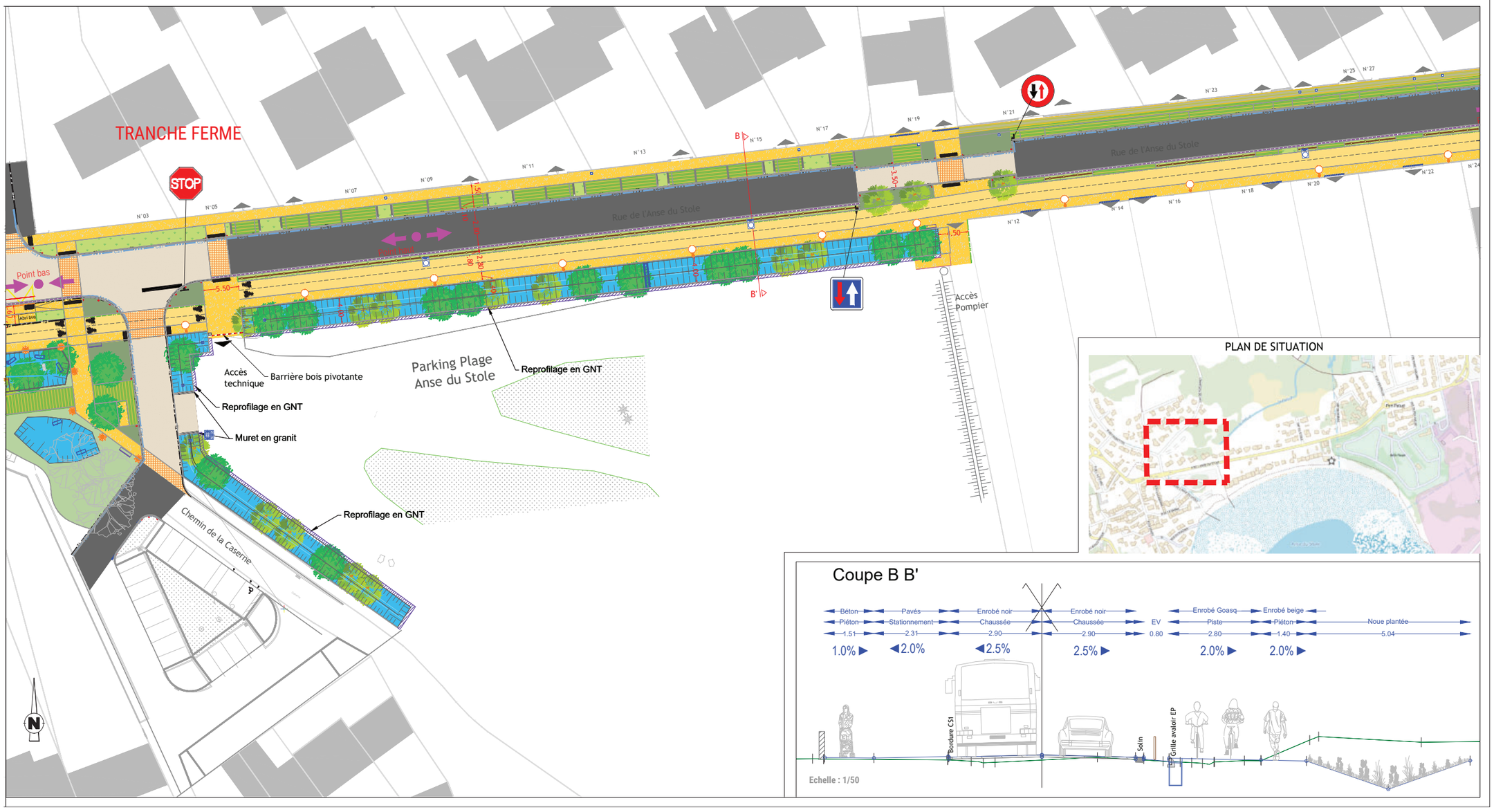

DET / Séquence 3 - Impasse du Stole

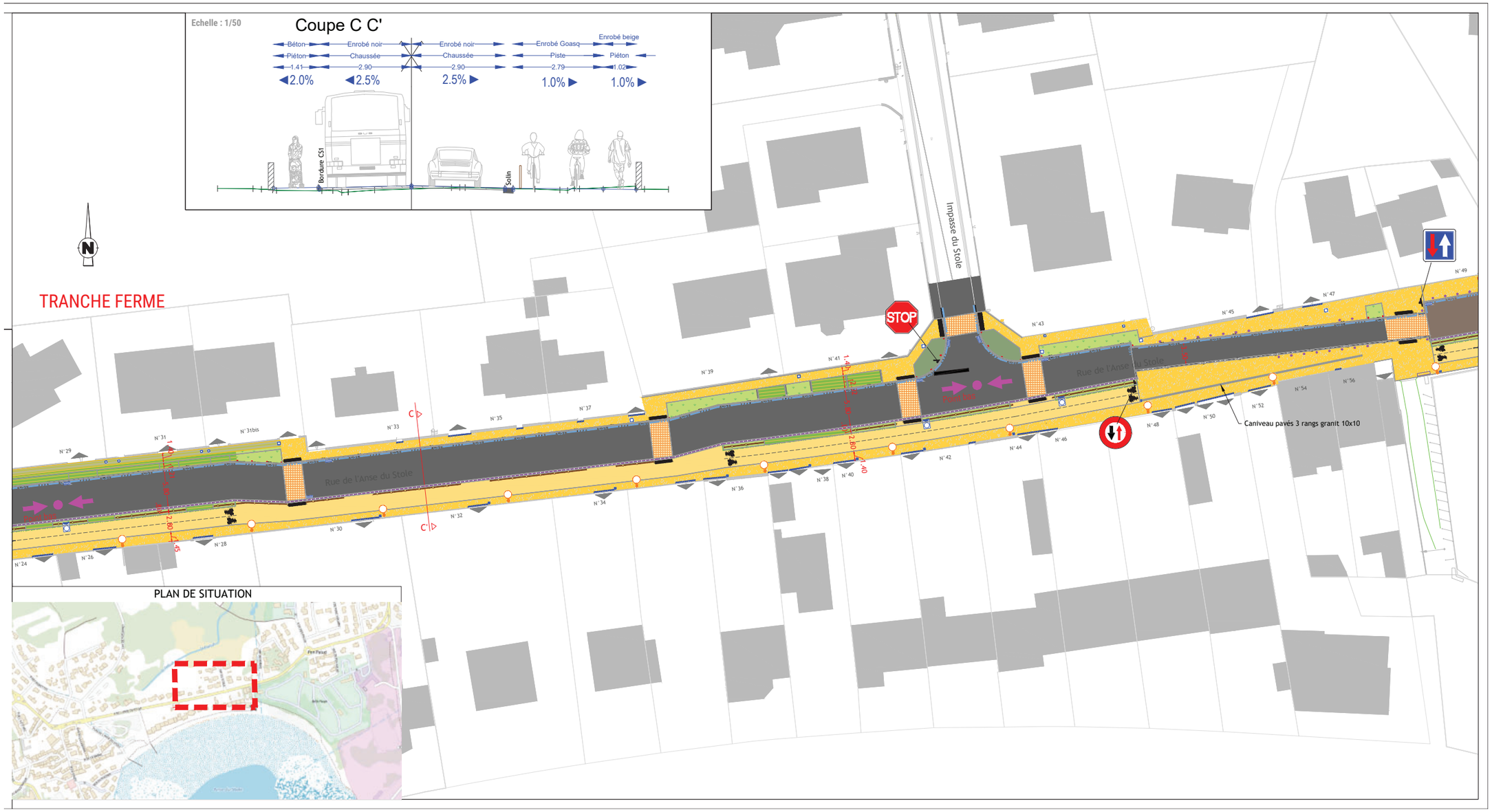

DET / Séquence 4 : Impasse du Stole / Rue de Pen Palud

PLAN DE SITUATION

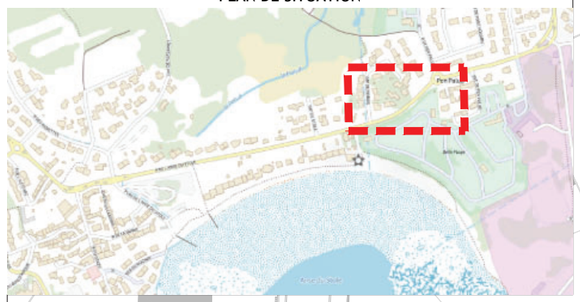

DET / Séquence 5 : Kerpape

PLAN DE SITUATION



Echelle : 1/50

Coupe E E'

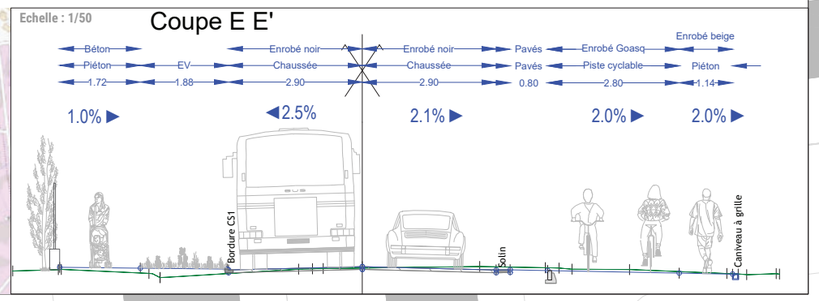

DET / Séquence 1 : Carrefour - Rue de Grazu





DET / Séquence 1 : Intersection parking de la plage et Rue des Aigrettes





DET / Séquence 3 : Rue de l'Anse du Stole - parking de la plage





DET / Séquence 3 : Carrefour impasse du marais - Chemin de la mer





Macro planning de l'opération présenté lors de la réunion publique

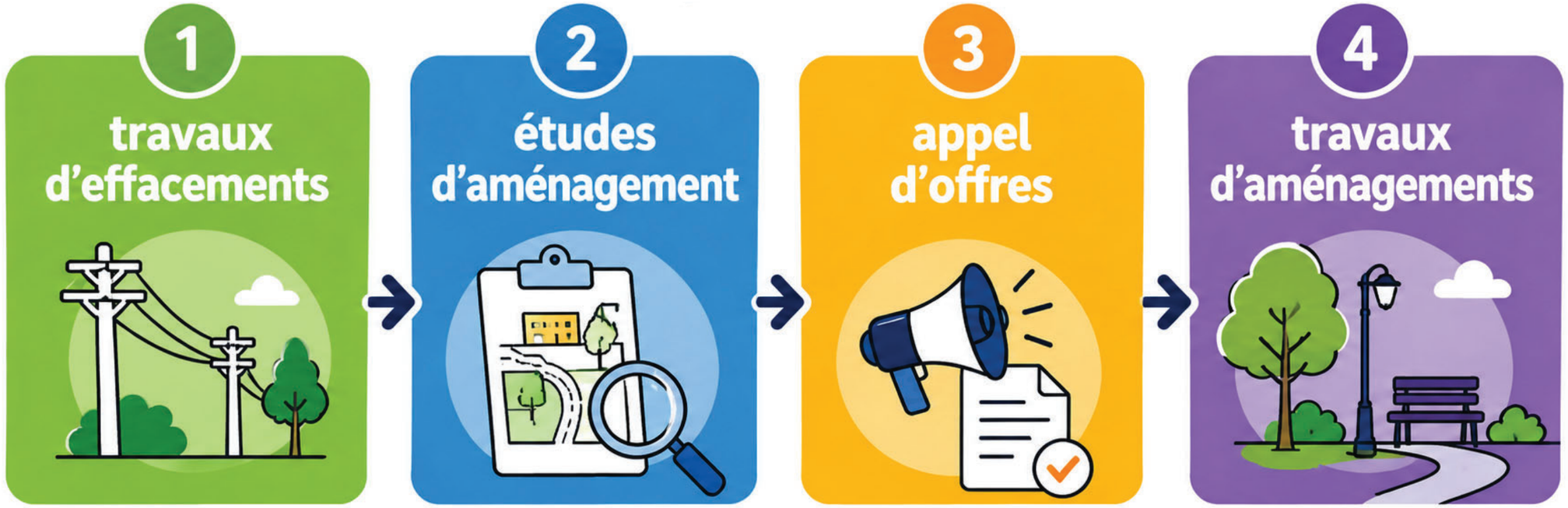

Enveloppe de travaux

2 250 000 € TTC

INTERVENANTS

MAITRES D'OUVRAGE
Ville de Ploemeur
Lorient Agglomération

MAITRES D'OEUVRE
Arborea Paysage
2LM Ingénierie

COORDONATEUR SPS

ATAE

ENTREPRISES
Lot 1 - Pigeon Bretagne Sud
Lot 2 - ID Verde
Lot 3 - En cours d'attribution

Planning prévisionnel (hors aléas)



PHASE 1
Novembre 2026
à février 2027

PHASE 2
Février 2027
à avril 2027

PHASE 3
Avril 2027
à juin 2027

PHASE 4
Novembre 2027
à février 2028

Base vie - Phases 1 et 2 (hors manifestations sur le parking)



PIGEON BRETAGNE SUD

Ploemeur - Rue de l'anse du Stole - Plan Base Vie

Echelle 1/400è
Le 30/10/2026

Conditions de circulation



Afin de permettre d'optimiser la durée des travaux et sécuriser les équipes de chantier, les travaux seront réalisés en route barrée sauf riverains

Conservation de la collecte des ordures ménagères en porte à porte hormis hormis contraintes particulières de chantier

Communication faite par l'équipe de chantier phase par phase

CIRCULATION LIGNES DE BUS

izilo Mobilités de Lorient Agglo

Adaptation de la ligne T4 et autres lignes dès le 16/11 :

Terminus à l'arrêt CRF Kerpape sur toutes les phases de travaux

Navette minibus accessible T4p mise en place entre les arrêts CRF Kerpape / Kerpape / Lomener (arrêt provisoire au niveau du giratoire rue du Douet Neuf vu sur place)

Trève de Noel et période estivale : retour de la T4 jusqu'à l'arrêt Pen Palud

PHASE 1

Maintien de l'accès des commerces en phase 1 :

